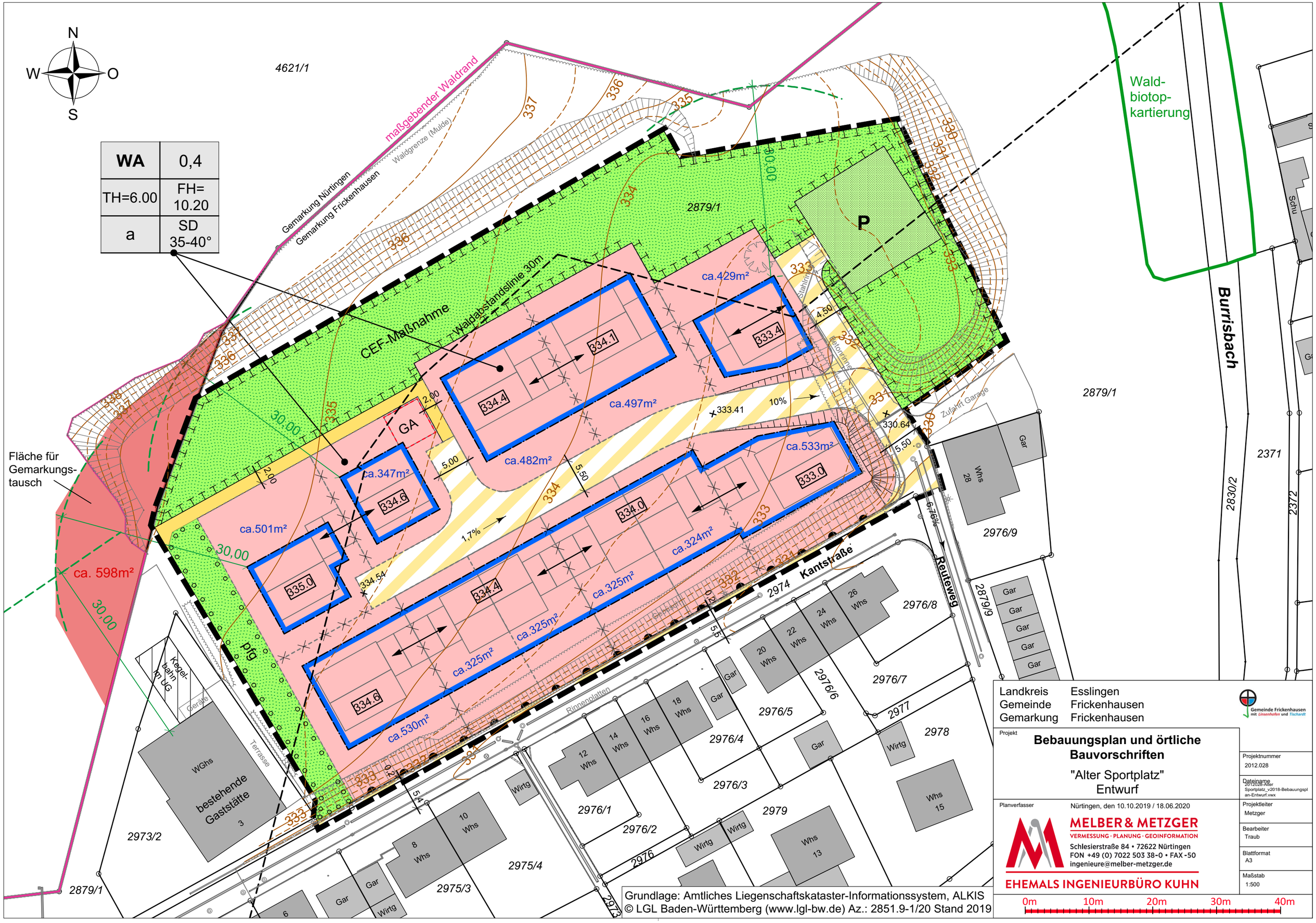

N
W
O
S
WA 0,4
TH=6.00 FH= 10.20
a SD 35-40°
4621/1
maßgebender Waldrand
Waldgrenze (Mulde)
Gemarkung Nürtingen
Gemarkung Frickenhausen
Waldabstandslinie 30m
CEF-Maßnahme
2879/1
P
Wald-biotop-kartierung
Burrisbach
Fläche für Gemarkungs-tausch
ca. 598m²
ca.501m²
ca.347m²
ca.482m²
ca.497m²
ca.429m²
ca.533m²
ca.324m²
ca.325m²
ca.530m²
334.1
334.4
334.6
335.0
334.0
333.4
333.0
GA
pfg
Kantstraße
Reuteweg
Zufahrt Garage
Rinnenplatten
Terrasse
Geräte
Kegel-bahn im UG
WGhs
bestehende Gaststätte
3
2973/2
2879/1
2976/1
2976/2
2976/3
2976/4
2976/5
2976/6
2976/7
2976/8
2976/9
2977
2978
2979
2974
2879/9
2830/2
2371
2372
Landkreis Esslingen
Gemeinde Frickenhausen
Gemarkung Frickenhausen
Gemeinde Frickenhausen mit Linsenhofen und Tischardt
Projekt
Bebauungsplan und örtliche Bauvorschriften
"Alter Sportplatz"
Entwurf
Projektnummer 2012.028
Dateiname 2012028-Alter Sportplatz_v2018-Bebauungsplan-Entwurf.vwx
Planverfasser
Nürtingen, den 10.10.2019 / 18.06.2020
MELBER & METZGER
VERMESSUNG · PLANUNG · GEOINFORMATION
Schlesierstraße 84 • 72622 Nürtingen
FON +49 (0) 7022 503 38-0 • FAX -50
ingenieure@melber-metzger.de
EHEMALS INGENIEURBÜRO KUHN
Projektleiter Metzger
Bearbeiter Traub
Blattformat A3
Maßstab 1:500
0m 10m 20m 30m 40m
Grundlage: Amtliches Liegenschaftskataster-Informationssystem, ALKIS
© LGL Baden-Württemberg (www.lgl-bw.de) Az.: 2851.9-1/20 Stand 2019